

CAPÍTULO 8

APÉNDICE ESTADÍSTICO

8.1. LA PROTECCIÓN INTERNACIONAL EN ESPAÑA.

SOLICITANTES DE ASILO POR NACIONALIDAD

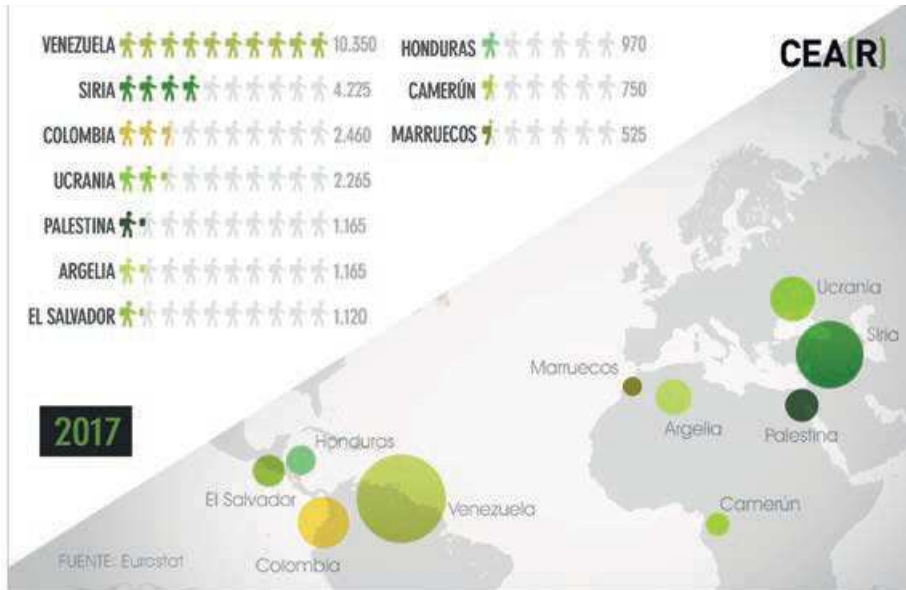

SOLICITANTES DE ASILO POR SEXO

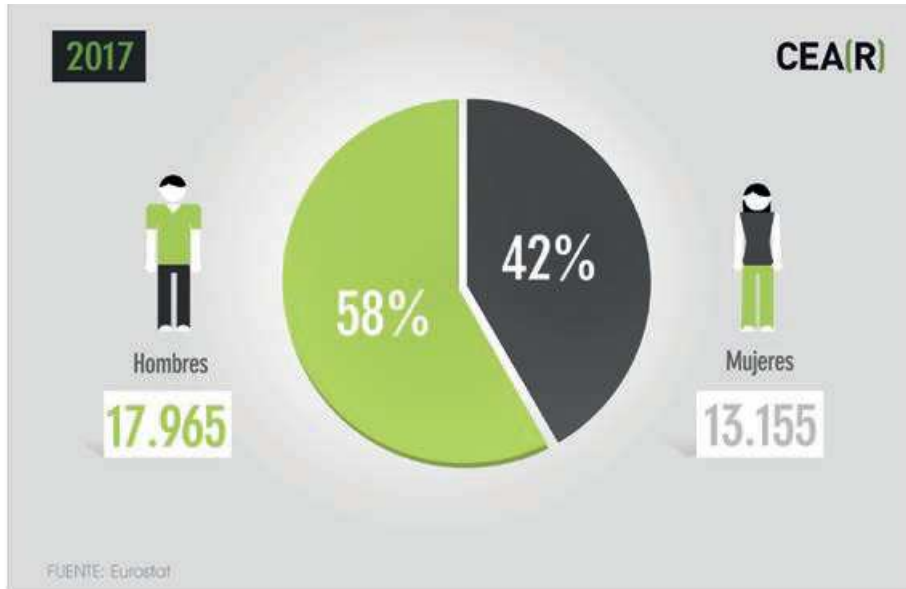

RESOLUCIONES FAVORABLES Y DESFAVORABLES

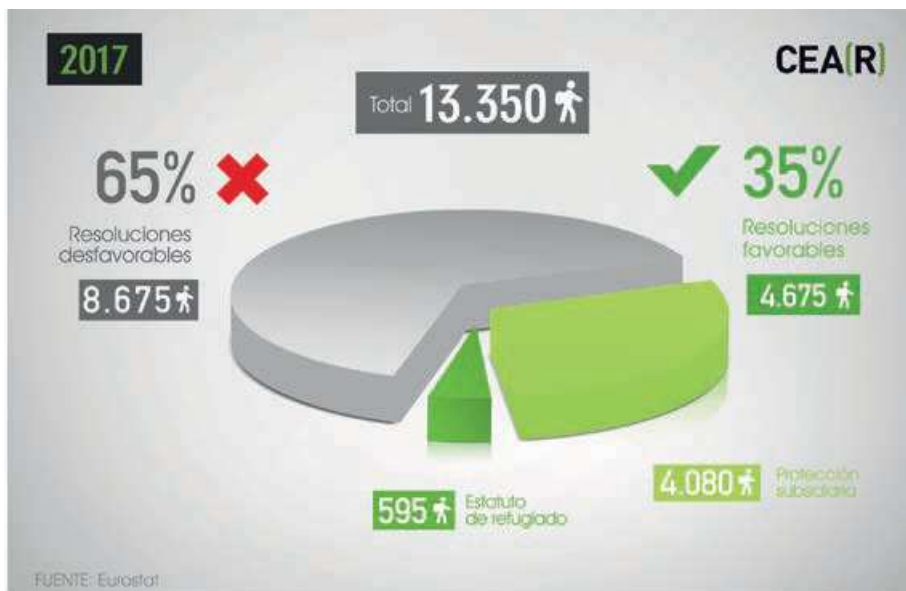

EVOLUCIÓN DE LA CONCESIÓN DEL ESTATUTO DE REFUGIADO



EVOLUCIÓN DE LA CONCESIÓN DE PROTECCIÓN SUBSIDIARIA



RECONOCIMIENTO DE ASILO POR PAÍS

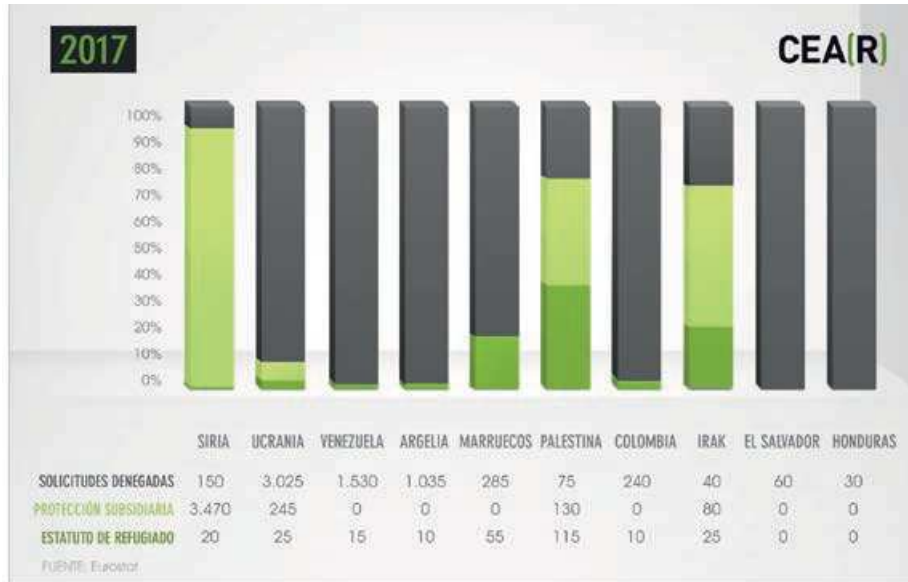

SOLICITUDES PENDIENTES DE RESOLUCIÓN POR NACIONALIDAD



8.2. LA PROTECCIÓN INTERNACIONAL EN LA UNIÓN EUROPEA.

SOLICITANTES DE ASILO



RESOLUCIONES FAVORABLES Y DEFAVORABLES

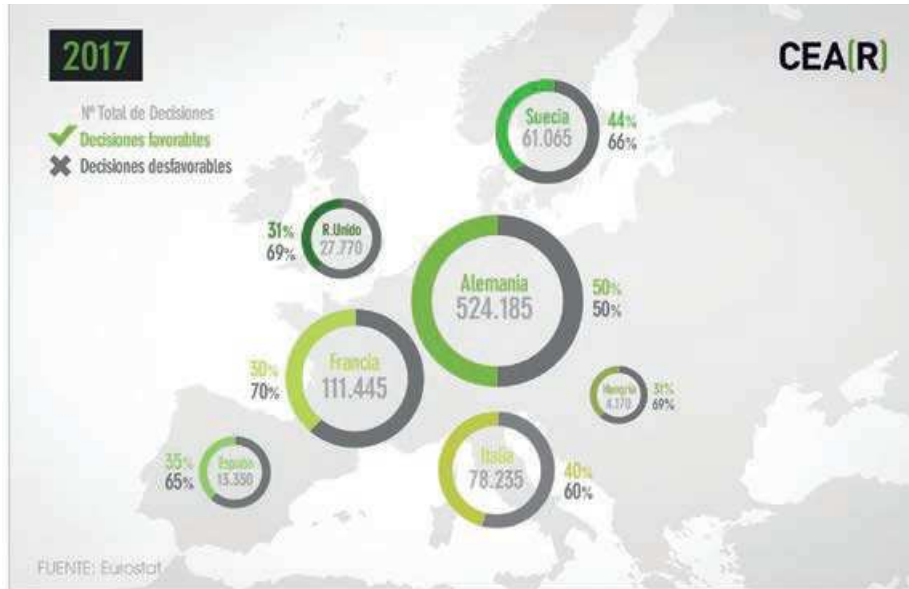

LLEGADAS POR COSTAS A LA UE

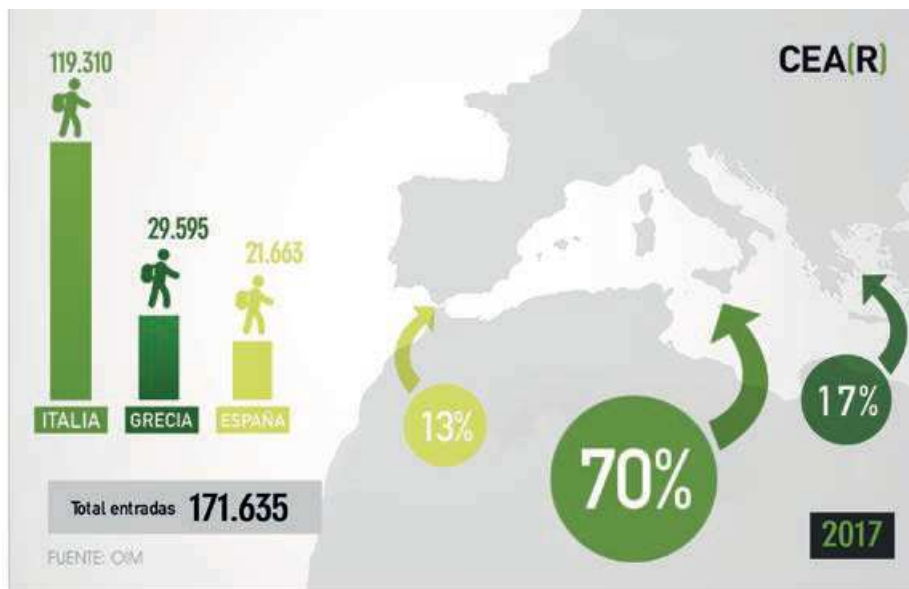

ESQUEMA DEL PROCEDIMIENTO DE ASILO EN ESPAÑA.

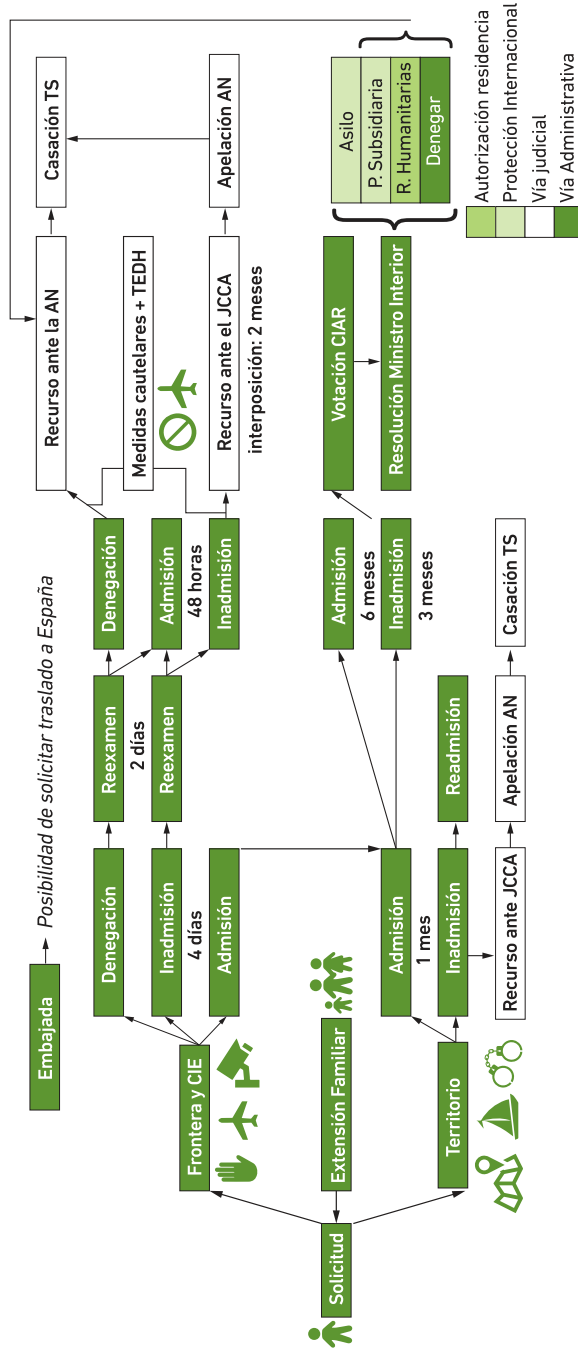

* AN: Audiencia Nacional; JCCA: Juzgado Central Contencioso Administrativo; TEDH: Tribunal Europeo de Derechos Humanos

DELEGACIONES TERRITORIALES DE CEAR Y ENTIDADES ASOCIADAS.

SEDE CENTRAL

Avda. General Perón 32, 2º dcha.
28020 Madrid
Tel.: [+34] 91 598 05 35
[+34] 91 598 05 92
Fax: [+34] 91 597 23 61

ANDALUCÍA

C/ San Jorge, 7. Casa 2, bajo
41010 Sevilla
Tel.: 95 461 91 64 - 95 491 24 96

CANARIAS

C/ Luis Antunez, 32, 1º
35006 Las Palmas de Gran Canaria
Tel.: 928 29 72 71
Fax: 928 24 71 43

CATALUÑA

C/ Junta de Comerç, 26
08001 Barcelona
Tel.: 93 301 25 39
Fax: 93 317 03 43

EUSKADI

C/ Cristo, 9 bis. 5º
48007 Bilbao
Tel.: 94 424 88 44
Fax: 94 424 59 38
ceareuskadi@cear.es

MADRID

Avda. de la Institución Libre de Enseñanza, 41. 8º
28037 Madrid
Tel.: 91 555 06 98
Fax: 91 555 54 16

NAVARRA

c/ Aoiz 16. Entreplanta.
31004 Pamplona

PAÍS VALENCIANO

C/ Francisco Moreno Usedo, 21, bajo
46018 Valencia
Tel.: 96 316 24 77
Fax: 96 344 09 31